



Πανεπιστήμιο Κύπρου
Πολυτεχνική Σχολή - Τμήμα Αρχιτεκτονικής
ΑΡΗ_311 - Παραδοσιακή Αρχιτεκτονική και Σύγχρονοι Προβληματισμοί
Διδάσκουσα: Δρ. Μαρία Φιλοκύπρου, Λέκτορας
Ομαδική Εργασία:
Β' φάση: Σχεδιαστική πρόταση
Αντρία Γεωργίου, Εύα Κωνσταντίνου, Λουίζα Τσιάρλιστου, Μαρία Ιωάννου
Εαρινό Εξάμηνο 2014

Εισαγωγή

Στο θεωρητικό κομμάτι της μελέτης μας, διερευνήθηκε η κοινωνικοοικονομική κατάσταση των κατοίκων της κοινότητας των πάνω Λευκάρων μέσα από τα μορφολογικά στοιχεία των όψεων.

Σε δεύτερο στάδιο ως παρέμβαση στον οικισμό επιλέξαμε μια εγκαταλελειμμένη περιοχή όπου παλαιότερα κατοικούσαν Τουρκοκύπριοι. Κύριο μέλημα της επέμβασης μας είναι η αναζωόνηση της περιοχής και η επανάχρηση του υφιστάμενου κτιριακού αποθέματος. Στην επέμβαση μας προτείνουμε την δημιουργία αγροτουριστικών καταλυμάτων. Τα καταλύματα αυτά, στην ουσία αποτελούν μικρά κτιριακά συγκροτήματα με μικρά εργαστήρια όπου θα προβάλλονται οι παραδοσιακές ασχολίες των κατοίκων των Λευκάρων, χώρους φιλοξενίας για περιορισμένο αριθμό ατόμων και μικρούς χώρους αναψυχής.

Το συγκεκριμένο τεμάχιο, βρίσκεται σε ερειπίδια κατάσταση, όμως από τα ερείπια και το πολεοδομικό χάρτη του χωριού μπορεί κανείς να καταλάβει περίπου το πως ήταν αρχικά το κτίριο. Επειδή, η έκταση της κατοικίας είναι μικρή για το πρόγραμμα της παρέμβασης, η παρέμβαση μας επεκτείνεται και στο διπλανό κτίριο που βρίσκεται σε καλύτερη κατάσταση. Χαρακτηριστικό της υφιστάμενης κατάστασης είναι οι αυλές των κτιρίων τις οποίες διατηρούμε στην επέμβαση για να δημιουργήσουμε χώρους εκτόνωσης και παράλληλα να ενισχύσουμε την έννοια του δημόσιου περάσματος κατά τις ώρες λειτουργίας του συγκροτήματος, ενισχύοντας έτσι την περιπατητική εμπειρία του επισκέπτη.



Σχέδια Αποτύπωσης



Κάτοψη Ισογείου



Σχέδια Αποτύπωσης

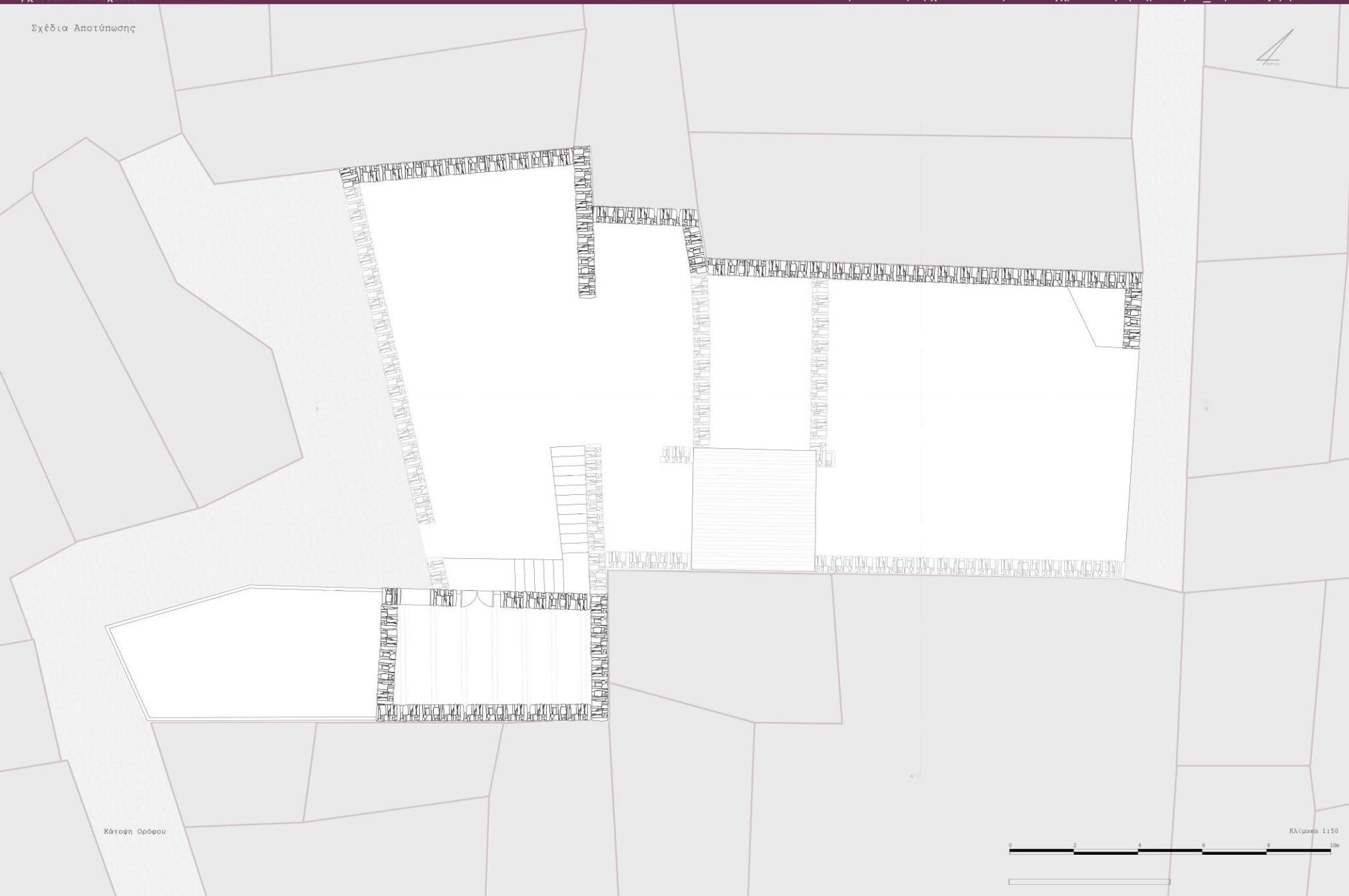

Κάτοψη Ορόφου



Κλίμακα 1:50

Σχέδια Αποτύπωσης

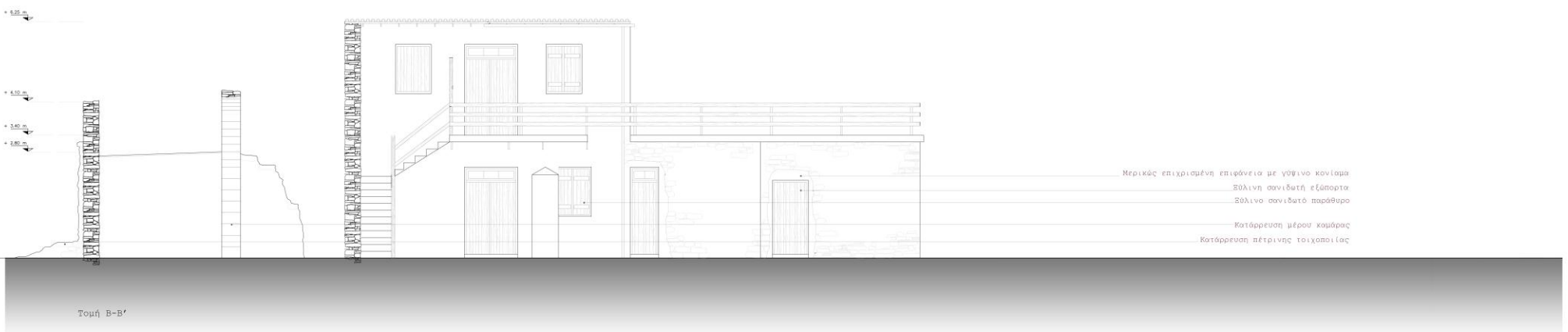
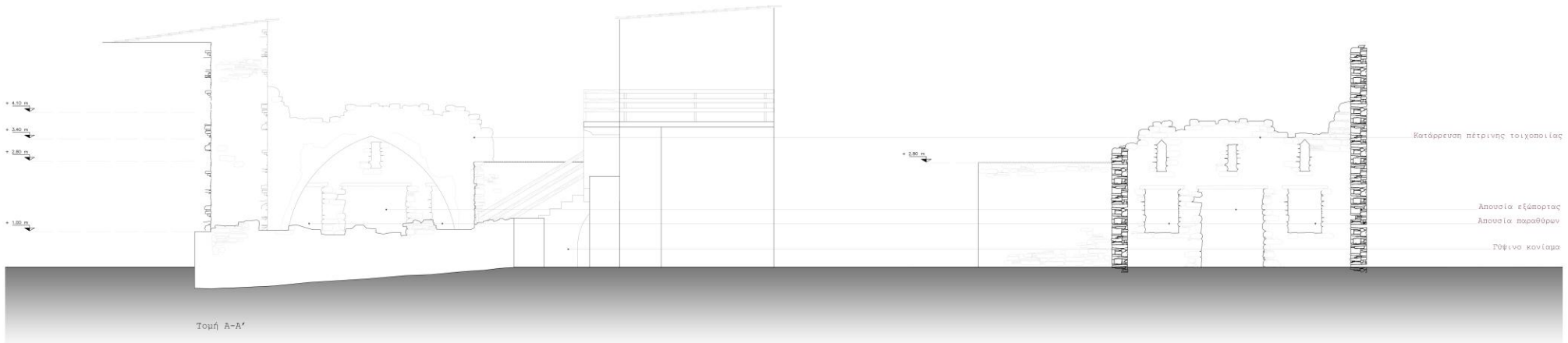

Κλίμακα 1:50





Διαγραμματική Ανάλυση Πρότασης

Υφιστάμενη διαρύθμιση χώρων



Υφιστάμενοι χώροι
Προτεινόμενοι χώροι

Προτεινόμενη διαρύθμιση χώρων



Διάταξη χώρων σε σχέση με τα αίθρια



Αίθριο
Πρόσβαση

Διάταξη προγραμματικών χώρων
1 Εργαστήρια
2 Καταλόγια
3 Αίθριο
4 Χώρος υποδοχής
5 Καφεστιατόριο

Διακίνηση



Φιλοξενούμενος
Επισκέπτης

Ιδιαιτερότητα χώρων

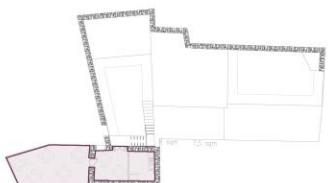

Ιδιαιτικοί χώροι
Δημόσιοι χώροι

Βιοκλιματικά οφέλη αιθρίου

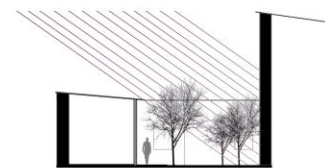
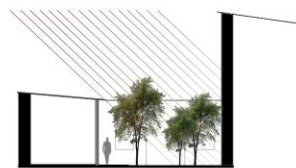

Δροσίμους των κοινόχρηστων χώρων και βελτίωση του μικροκλίματος όπως επιτυγχάνεται με τον διαμερή αερισμό του συγκροτήματος κατά τις ώρες λειτουργίας (αριστερά)

Προσπίπτουσα ακτινοβολία κατά την καλοκαιρινή περίοδο (μέσο) και κατά τη χειμερινή περίοδο (δεξιά) με τη προσθήκη φυλλοβόλων δέντρων.

Σχέδια Πρότασης



Κατούλη Σοφείου

Κλίμακα 1:50



Σχέδια Πρότασης

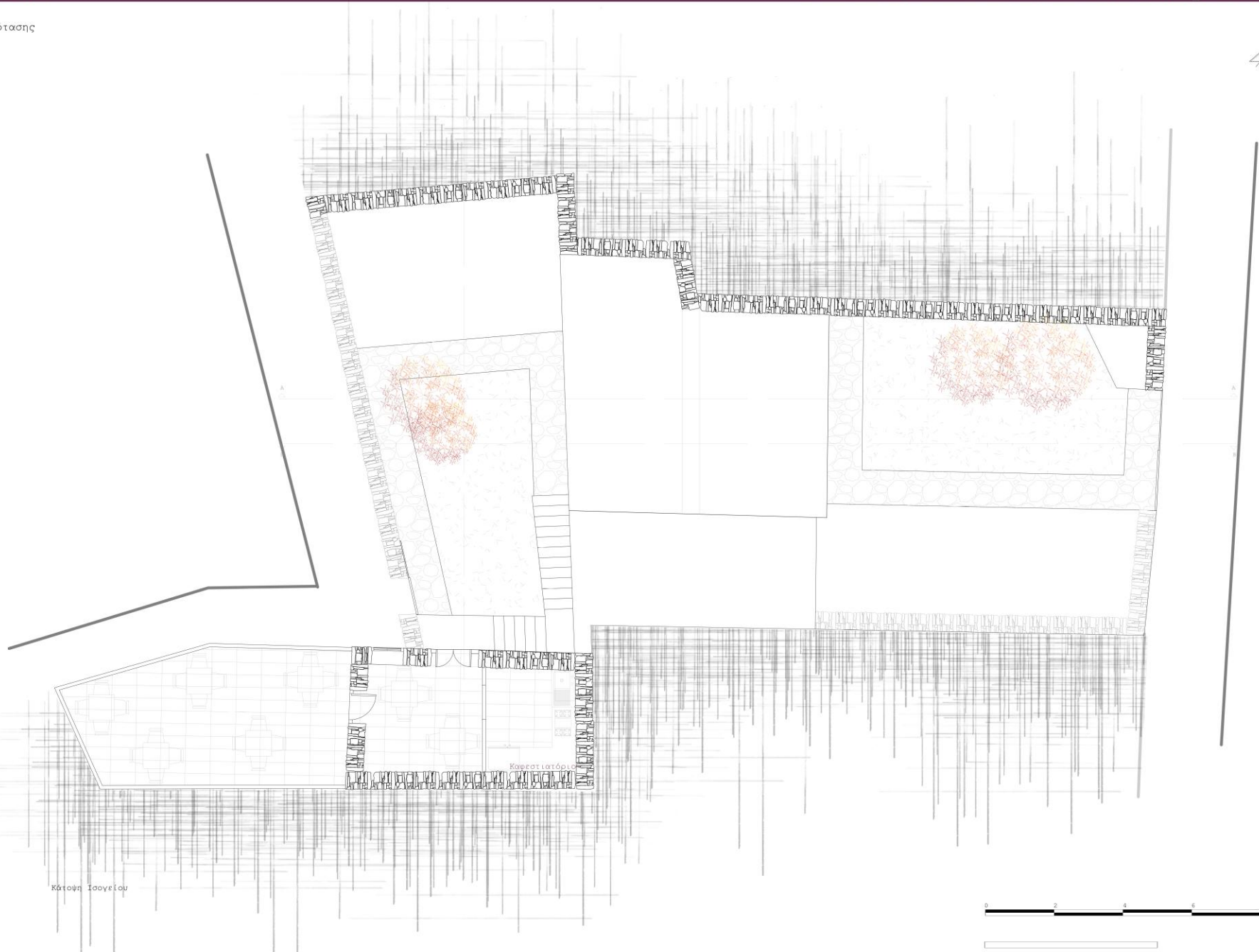

Καίτη Ισογείου

Κορφοί Ιατόριο



Κλίμακα 1:50

Προτεινόμενες Τομές Παρέμβασης

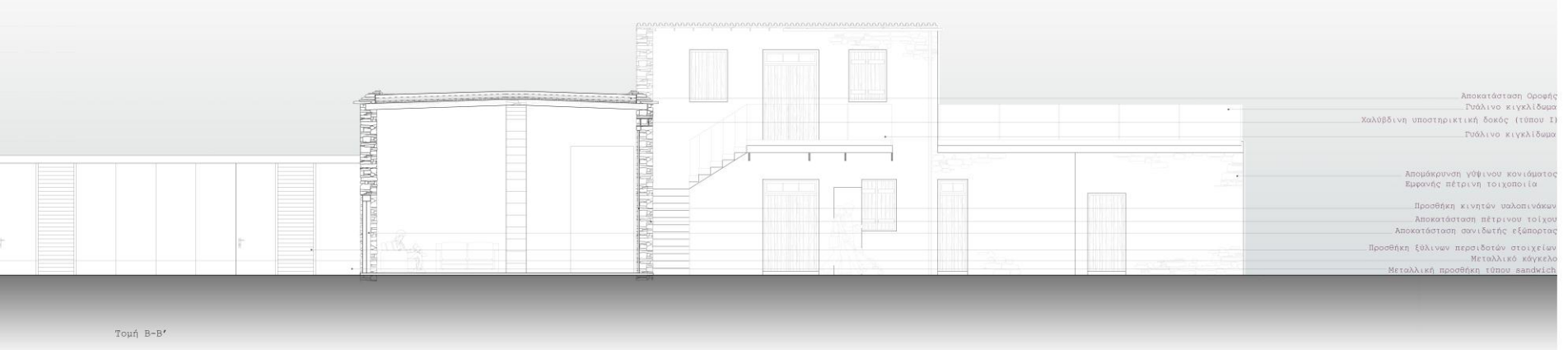
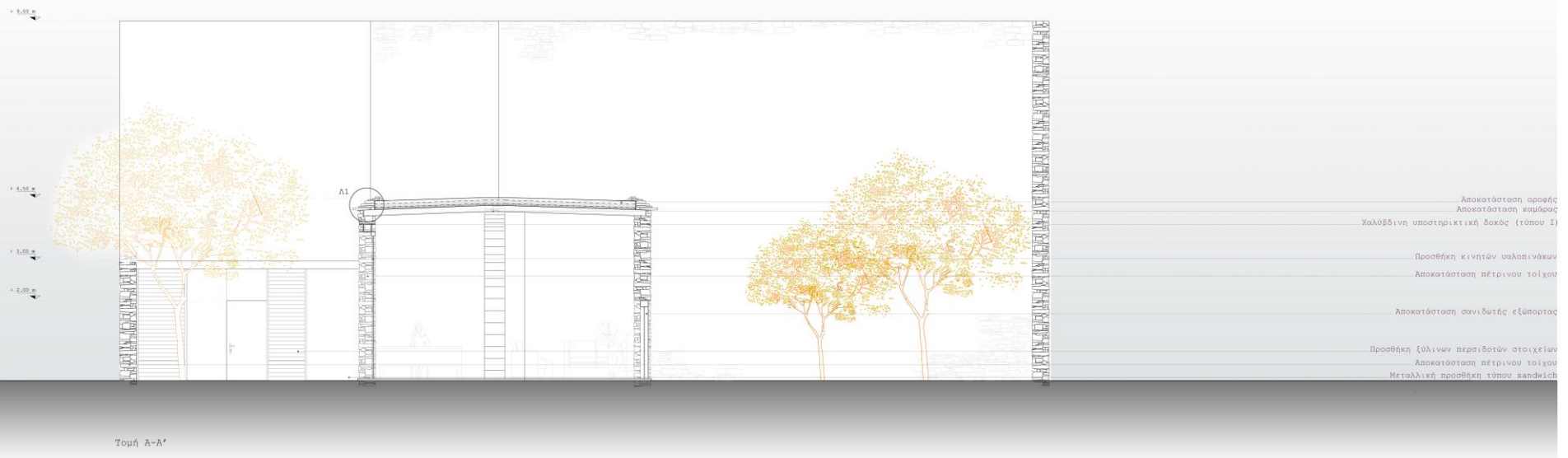

Κλίμακα 1:50



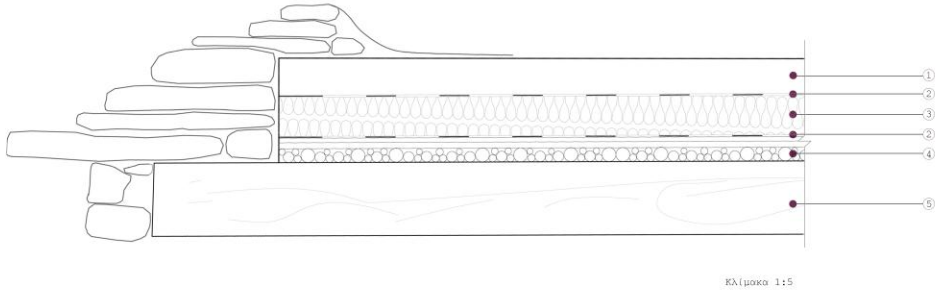

Κλίμακα 1:5

Υπόμνημα

- ① Πλάκα
- ② Υγραμόνωση
- ③ Θερμομόνωση
- ④ Καλάμια
- ⑤ Βολιτζία

Προτεινόμενες Τομές Παρέμβασης

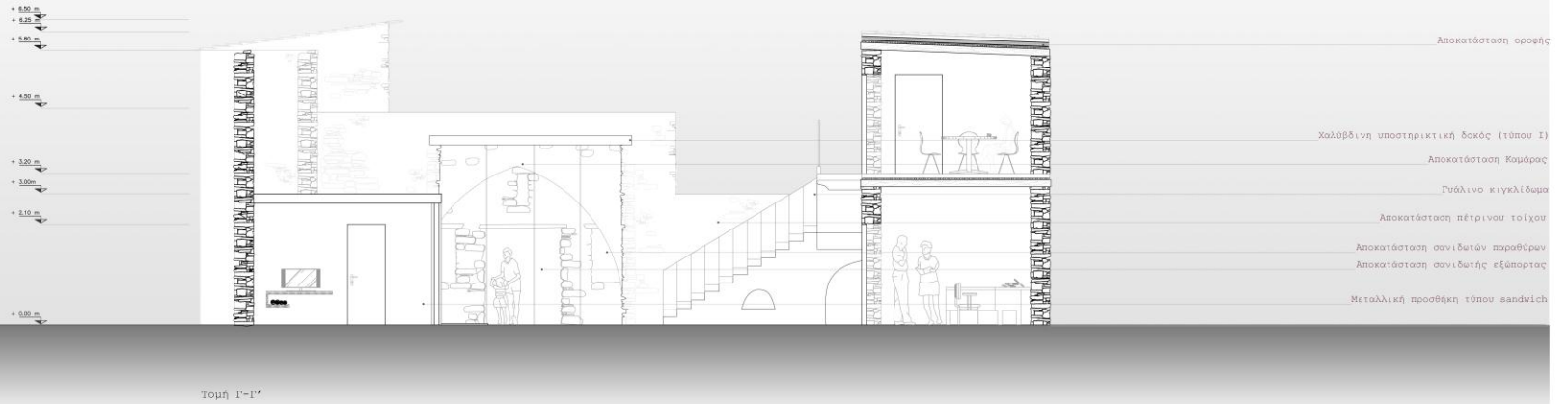

Τομή Γ-Γ'

Κλίμακα 1:50



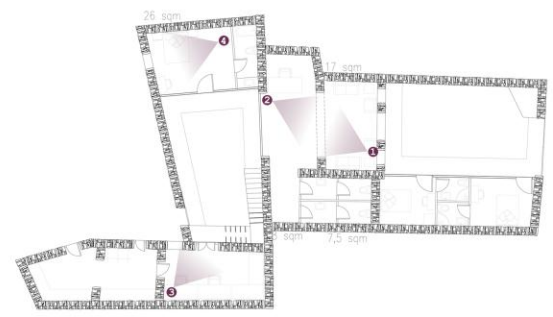

Οπτικές φωτορεαλιστικών απεικονίσεων

- 1. Χώρος υποδοχής
- 2. Χώρος υποδοχής
- 3. Χώρος εργαστηρίων
- 4. Χώρος φιλοξενούμενων



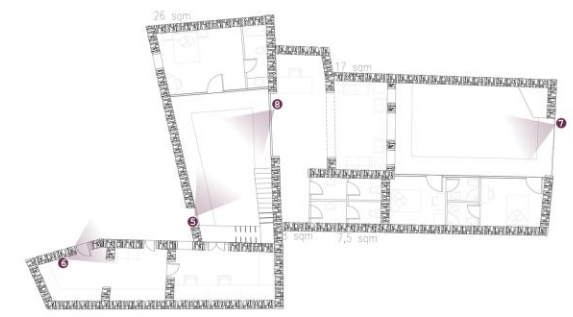

Οπτικές φωτορεαλιστικών απεικονίσεων

- 5. Δυτική είσοδος στο συγκρότημα
- 6. Εξωτερικός χώρος καφετοπωλείου
- 7. Ανατολική είσοδος συγκροτήματος
- 8. Χώρος υποδοχής

